

**ALLEGATO 1**

**OBBLIGHI DI PUBBLICAZIONE CONCERNENTI I TITOLARI DI INCARICHI DIRIGENZIALI  
E DI COLLABORAZIONE O CONSULENZA**

(Art. 15 Decreto Legislativo 14/03/2013 n. 33 c. 1 e 2)

Il sottoscritto ai sensi dell'Art. 15 del Decreto Legislativo 14/03/2013 n. 33

Cognome

DALMIANI

Nome

RICHELA

Incarico in Azienda Speciale

POTERENTE DISABILITA'

Email

m.dalmiani@azienda sociale cremonese.it

Dichiara sotto la propria responsabilità ai sensi degli art. 75 e 76 del DPR 445/00

- che in aggiunta all'incarico con l'Azienda Sociale Cremonese svolge incarichi professionali, o è titolare di cariche in altri enti pubblici o privati regolati o finanziati da una Pubblica Amministrazione.

Ente	Incarico/Carica
<u>AZIENDA SOCIALE CREMONESE</u>	<u>POTERENTE DISABILITA'</u>
<u>ANFFAS ONLUS CREMA</u>	<u>PSICOLOGA</u>

- si allega Curriculum Vitae aggiornato, datato e sottoscritto.

Data

C.F. 93049520195 - P.I. 01466360193  
Via Sant'Antonio del Fuoco, 9/a - 26100 Cremona  
Tel. 0372/803430 - fax 0372/803448  
[protocollo@azienda sociale cremonese.it](mailto:protocollo@azienda sociale cremonese.it)  
[www.azienda sociale cremonese.it](http://www.azienda sociale cremonese.it)

Il Dichiarante

Responsabile della presente comunicazione:  
Il Direttore Generale - Dr. Graziano Piroitta

Prot. n.: vedere segnatura  
a margine del foglio

## INFORMAZIONI PERSONALI

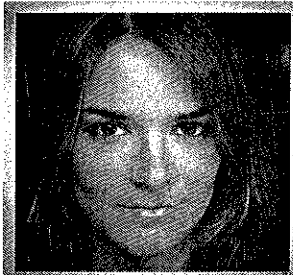

**Michela Dalmiani**  
**PSICOLOGA CLINICA, PSICOTERAPEUTA**  
Iscritta all'Ordine degli Psicologi della Lombardia 03/16062

 [Redacted]  
 [Redacted]  
 email: [Redacted]  
pec: [Redacted]

[Redacted]

ESPERIENZA  
PROFESSIONALE

Gen 2018 – Presente

**Consulente nell'area dell'integrazione della persona disabile**  
**Coordinatore psicologo – Referente disabilità**  
Azienda Sociale Cremonese

Via Sant'Antonio del Fuoco 9/a – 26100 Cremona (CR)

- Referente servizio SAAP a livello distrettuale
- Contatti con le agenzie accreditate SAAP e con i plessi scolastici dell'intero distretto di Cremona
- Referente dell'Azienda Sociale Cremonese per i servizi disabili adulti (SFA – CSE)
- Lavoro di rete con altre istituzioni territoriali

Gen 2019 – Febbraio 2020

**Psicologa Psicoterapeuta**  
Centro Riabilitazione infantile 'Il Chicco Blu'

Via Brignano 82, 24047 Treviglio (BG)

- Psicoterapia familiare e di coppia
- Training genitori
- Discussione casi in équipe

Dic 2015 – Presente

**Psicologa Psicoterapeuta**

Studio Privato

Via Giacomo Bertesi 6, 26100 Cremona (CR)

- Psicoterapia individuale
- Psicoterapia di coppia

- Giu 2013 – Nov 2016 **Tirocinante psicologa**  
Ausl Parma – Centro di Terapia per le Famiglie  
Via Vasari, 13/A – 43010 Parma (PR)
- Apprendimento e sperimentazione di interventi psicoterapeutici in situazioni cliniche con individui, coppie e famiglie
  - Osservazione di terapie dietro lo specchio
  - Discussione casi con équipe
  - Colloqui psicologici
- Mar 2013 – presente **Psicologa**  
Polo distaccato di Neuropsichiatria Infantile "Il Tubero" di Anffas Onlus Crema  
Via Gorizia, 2 – 26013 Crema (CR)
- Colloqui periodici sui casi in carico con diverse figure professionali (neuropsichiatri infantili, psicologi, assistenti sociali)
  - Colloqui periodici con insegnanti e famiglie
  - Intervento riabilitativo rivolto a bambini e ragazzi con diagnosi di Autismo e ADHD
  - Lavoro sulle strategie e sulle tecniche per l'acquisizione di competenze sociali con bambini e ragazzi con S.A.
  - Organizzazione e adattamento degli spazi, realizzazione di giochi e materiali.
- Ott 2011 – Mar 2012 **Psicologa tirocinante**  
Asl Cremona – Consultorio Familiare Integrato del Distretto socio-sanitario di Crema  
Via Manini, 21 – 26013 Crema (CR)
- Partecipazione, in qualità di osservatore, durante colloqui rivolti a coppie e nuovi nuclei familiari
  - Acquisizione delle linee generali del colloquio inerente l'adozione
  - Acquisizione di strumenti atti alla valutazione psicodiagnostica
  - Partecipazione ad équipe di consultorio ed aziendali
- Dic 2010 – Feb 2011 **Volontaria**  
Comune di Castelverde - Politiche giovanili
- Percorso autobiografico
  - Coinvolgimento di giovani dai 14 ai 21 anni per individuazione di aspettative, interessi e difficoltà nel contesto di appartenenza.
  - Strutturazione interviste videoregistrate

## ISTRUZIONE E FORMAZIONE

- 
- Feb 2022 – Mag 2022 **Corso di perfezionamento Diritti e Inclusione delle persone con disabilità in prospettiva multidisciplinare**  
Università degli Studi di Milano
- Giu 2019 – Feb 2022 **Master in Psicologia Clinica Strategica**  
Centro di Terapia Strategica
- Feb 2019 **Formazione EMDR Italia**  
Formazione EMDR 2° livello
- Ott 2017 – Aprile 2018 **Corso di alto perfezionamento sui disturbi dello spettro autistico**  
Organizzato da: Associazione AUTISMO è.
- Gen 2013 – Dic 2016 **Specializzazione in Psicoterapia**  
Scuola di Specializzazione quadriennale 'Centro Milanese di Terapia della Famiglia'
- Dic 2015 **Formazione EMDR Italia**  
Formazione EMDR 1° livello
- Gen 2015 – Mag 2015 **Master esperienziale in Terapia di Gruppo Sistemica**  
Acquisizione tecniche per organizzazione e conduzione di gruppi di terapia
- Nov 2012 – Gen 2013 **Esame di Stato per l'abilitazione alla professione**  
Iscrizione nella sezione A dell'Albo professionale dell'Ordine della Lombardia con il numero 03/16062 dal 07/03/2013
- Ott 2008 – Lug 2011 **Laurea Magistrale in Psicologia**  
Università degli Studi di Parma  
▪ Psicologia dello sviluppo: processi e contesti educativi, sociali e clinici
- Ott 2004 – Mar 2008 **Laurea Triennale in Psicologia**  
Università degli Studi di Parma  
▪ Scienza del comportamento e delle relazioni interpersonali e sociali

Set 1999 – Giu 2004

**Diploma magistrale**

Istituto Magistrale Statale "Sofonisba Anguissola", Cremona (CR)

- Sociologia e metodologia della ricerca socio-psico-pedagogica

**COMPETENZE PERSONALI**

Lingua madre Italiana

Altre lingue	COMPRESIONE		PARLATO		PRODUZIONE SCRITTA
	Ascolto	Letture	Interazione	Produzione orale	
Inglese	A2	A2	A2	A2	A2

Livelli: A1/A2: Utente base - B1/B2: Utente intermedio - C1/C2: Utente avanzato  
Quadro Comune Europeo di Riferimento delle Lingue

Competenze comunicative Buona attitudine ai rapporti interpersonali, al lavoro in equipe, cooperazione, adattabilità e flessibilità.

Disponibilità all'ascolto e al confronto affinata grazie al percorso di specializzazione ed alle esperienze di tirocinio e professionali fino ad ore effettuati.

Competenze organizzative e gestionali Competenze organizzative (corsi di formazione), capacità di lavoro in equipe riuscendo a gestire i rapporti con diverse figure professionali (psicologi, neuropsichiatri, logopedisti, psicomotriciste)

Predisposizione al perseguimento degli obiettivi stabiliti;

Capacità di lavorare sotto stress

Competenze professionali Capacità di differenziare la tipologia di lavoro e di comunicazione in base ai diversi ambiti professionali in cui mi trovo a dover interagire.

Capacità nel pianificare, adattare ed organizzare intervento riabilitativo, attraverso il metodo TEACCH, rivolto a bambini e ragazzi con Autismo.

Conoscenza di strategie e tecniche per l'acquisizione di competenze relazionali e sociali con bambini e ragazzi Asperger.

Competenze nell'ambito di consulenza psicologica rivolta all'individuo, alla coppia ed alla famiglia.

Capacità e competenze informatiche Pacchetto MS Office: Word, Excel, Power Point Internet, Explorer, Outlook Express.

Patente di guida B

Corsi

- Partecipazione 'Forum della Non Autosufficienza e dell'Autonomia possibile' (14 ore)  
Bologna, 24 – 25 novembre 2021
- Partecipazione convegno 'L'autismo di casa nostra: il futuro si costruisce oggi' (7 ore)  
Cremona, 19 novembre 2021
- Psicodiagnosi per l'età evolutiva. Test clinici. Osservazione dell'interazione bambino – genitori  
Studio RIPsi, dal 12.06.2020 al 28.06.2020 (30 ore)
- Partecipazione convegno 'Lo stile di apprendimento nell'autismo' (7 ore).  
Crema, 30 giugno 2018
- Partecipazione convegno 'Sport e disabilità: chi sa ... fa!' (4 ore).  
Crema, 5 maggio 2018
- Partecipazione convegno 'Inbook: libri in simboli per il diritto di tutti alla lettura'.  
Cremona, 18 marzo 2017
- Partecipazione corso di PECS I livello (13 ore) 'Picture Exchange Communication System'.  
Milano 11 -12 febbraio 2017
- Partecipazione al corso 'Insegnare le abilità sociali ai bambini dello spettro autistico'.  
Crema, 15 gennaio 2017
- Partecipazione Progetto di Formazione sul Campo (FSC) 'Migliorare l'appropriatezza e l'efficacia dei trattamenti clinico-riabilitativi nella fascia preadolescenziale. Crema, dal 18/04/2016 al 30/09/2016 (4 incontri)
- Partecipazione 'Corso di formazione all'Educazione Cognitivo Affettiva'.  
Busto Arsizio, 17 aprile 2016
- Partecipazione corso di formazione 'Le funzioni esecutive nello sviluppo normale e patologico: dalla valutazione al trattamento'.  
Crema, 19/02/2016 – 24/03/2016 – 05/03/2016
- Partecipazione al corso di formazione 'Affettività e sessualità nelle persone con disabilità intellettiva'.  
Crema, 09/04/2015
- Partecipazione al corso di formazione 'Autismo: trattare con cura'.  
Crema, 07-08 febbraio 2014.
- Partecipazione al corso di formazione 'Il gioco come strumento inclusivo – come insegnare le abilità sociali ai bambini Asperger attraverso il gioco'.  
Milano, 14-21-28 gennaio 2014.
- Partecipazione al progetto di formazione sul campo 'Costruire criteri di ammissione / dimissione ai percorsi terapeutico riabilitativi nella UONPIA' (2° edizione).  
Crema, dal 12/09/2013 al 24/10/2013.
- Partecipazione al corso formativo 'Autismo: chi sono gli Asperger?'.  
Roma – Facoltà di Medicina e Psicologia 'La Sapienza', 4 e 5 giugno 2013
- Partecipazione all'evento residenziale 'Appropriatezza dei percorsi terapeutico – riabilitativi nella UONPIA'.  
Crema, dal 06/06/2013 al 05/11/2013.
- Partecipazione al convegno "IN & AUT. Percezioni sensoriali e comunicazione nell'autismo." Secondo convegno internazionale.  
Crema, 22-23-24 marzo 2012 e successivo incontro con Olga Bogdashina.
- Partecipazione al corso di formazione "Auto Mutuo Aiuto: una risorsa per la Comunità" Brescia, 3-4 e 10-11 febbraio 2012
- Partecipazione al convegno "Il coraggio dei genitori diventa testimonianza. Anoressia e bulimia, dramma del corpo e dell'anima, raccontate dalle famiglie"  
Cremona, 19 novembre 2011
- Partecipazione all'evento formativo "Scuola di fronte all'affido e all'adozione"  
Cremona, 12 ottobre e 3 novembre 2011
- Partecipazione al convegno "Alieni nel cortile. L'etica dell'inclusione scolastica e sociale per l'autismo e la sindrome di Asperger"  
Crema, 10 e 11 marzo 2011

- Publicazioni
- Esperienze di teacher training: alla ricerca di indizi per la scoperta delle emozioni, Psicologia e scuola, Giunti, Gen-Feb 2017
- Progetti
- Progetto promosso dall' AUSL di Parma "Argonauti": affiancamento e sostegno psicologico ai pazienti in fase acuta ricoverati in struttura. Il progetto è stato realizzato all'interno del Padiglione Angelo Braga dell'Ospedale Maggiore presso il reparto SPDC "Diagnosi e cura" di Parma.
  - Progetto "Fare ricerca mentre si fa lezione": messa a punto, realizzazione e verifica di interventi di ri-motivazione degli alunni, partendo dall'analisi di problematiche comportamentali, relazionali e/o cognitive di particolare complessità. Applicazione di tecniche cognitivo-comportamentali negli interventi psico-educativi rivolti a bambini della scuola primaria.

Dati personali Autorizzo il trattamento dei miei dati personali ai sensi del Decreto Legislativo 30 giugno 2003, n. 196 "Codice in materia di protezione dei dati personali".

C. REJONNA, 10/03/22



ALLEGATO 2

DICHIARAZIONE IN MERITO ALL'INSUSSISTENZA DI CAUSE DI INCOMPATIBILITA' DI  
INCARICHI DI CUI AL D.LGS. 39 DEL 2013

(Dichiarazione sostitutiva di atto di notorietà ex art. 47 D.P.R. n. 445/2000 e s.m.i.)

Il sottoscritto

Cognome

DALMIANI

Nome

MICHELA

Codice fiscale

D.N.M.H./B5TG7D50P

Incarico in Azienda Speciale

ROL DISABILITA'

Email

m.dalmiani@aziendaassocialecr.it

in attuazione del disposto di cui all'art. 20, comma 2, del D.lgs. 39/2013 e consapevole delle responsabilità civili e penali e amministrative relative a dichiarazioni false e mendaci di cui all'art. 76 del D.P.R. 445/2000 e s.m.i. sotto la propria personale responsabilità

Dichiara

- che non sussiste alcuna causa di incompatibilità o inconfiribilità di cui al decreto legislativo n. 39/2013 per lo svolgimento del proprio incarico presso l'Azienda Sociale Cremonese.
- di non incorrere nei divieti dell'art. 53 comma 16 — ter D.lgs. 165/01 e art. 21 D.lgs. 39/13.
- di essere informato/a che la presente dichiarazione verrà pubblicata sul sito internet dell'Azienda Sociale Cremonese e, con la firma in calce, di prestare il relativo consenso anche ai sensi di quanto disposto dal Regolamento UE 679/2016;
- allega copia del documento di identità

Con la sottoscrizione della presente dichiarazione, il sottoscritto si impegna a comunicare tempestivamente all'Azienda Sociale Cremonese ogni e qualsivoglia mutamento della situazione dichiarata.

Data



09.03.2022



Il Dichiarante

Michele Dalmiani

NB: Ai sensi di quanto disposto dall'art. 38 del D.P.R. n. 445/2000 e s.m.i. la presente dichiarazione è sottoscritta dall'interessato e presentata unitamente a copia fotostatica fronte-retro, in corso di validità, non autenticata di un documento di identità del sottoscrittore. La copia del documento di identità può essere inviata per via telematica.

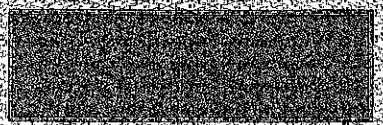

Cognome	DALMIANI	
Nome	MICHELA	
nato il	27/12/1985	
(atto n.	1137 (5 A.)	
di	CREMONA	
Cittadinanza	ITALIANA	
Residenza	CREMA	
Via	VIA DE' CASATI	
Stato civile	LIBERO	
Professione	PSICOLOGA	
CONIUGATO CON FIGLI SALIENTI		Firma del titolare CREMA
Stanza	n. 1570	Impronta del dito indice sinistro
Capelli	castano-chiari	Funzionario CREMA
Occhi	castani	
Segni particolari		

MICHELA DALMIANI DI N. A. 0161183 <b>CARTA D'IDENTITÀ</b> CREMA COMUNE DI  REPUBBLICA ITALIANA	1278 44 - CDM - ROMA  N. A. 0161183  DIRITTO 5.42 SCAD. IL 27.12.2026
---	---